

Βήμα 1^ο : Είσοδος στο σύστημα

Πληκτρολογούμε το **Όνομα Χρήστη** (username) που μας δόθηκε κατά την εγγραφή στην υπηρεσία, τον **Κωδικό** (password) που δηλώσαμε κατά την εγγραφή στην υπηρεσία και στη συνέχεια κλικ στη **Σύνδεση**

ΕΘΝΙΚΟΝ & ΚΑΠΟΔΙΣΤΡΙΑΚΟΝ ΠΑΝΕΠΙΣΤΗΜΙΟΝ ΑΘΗΝΩΝ

Select for Adobe Flash

Γραμματείας Πανεπιστημίου Αθηνών

Καλωσόρισμα στη δικτυακή περιοχή των γραμματειών του Εθνικού και Καποδιστριακού Πανεπιστημίου Αθηνών

Αυτός ο Επιστολικός τόπος παρέχει υπηρεσίες σχετικά με φοιτητικά θέματα του Εθνικού και Καποδιστριακού Πανεπιστημίου Αθηνών.

Στις σελίδες που:

- να φροντίζεις απαρνών:
- να δουν το πρόγραμμα Σπουδών του Τμήματός τους
- να κάνουν έξι(6) μαθημάτων
- να δουν τη βαθμολογία τους
- να κάνουν αίτηση για την έκδοση πιστοποιητικού

Καλύτερη παρατήρηση >>>

Ναδία Εφαρμογή για τους προπτυχιακούς φοιτητές

Είναι διαθέσιμη για τους προπτυχιακούς φοιτητές που ΕΚΠΑ ή mobile εφαρμογή (IOS και / Android or Apple. Παράγει τις ακόλουθες πληροφορίες και μετα-εφαρμογές:

- φοιτητών: για τον πρόβλεψη σε Αληθοφάνεια που απαρνών αναλυτική βαθμολογία, έξι(6) μαθημάτων, πρόγραμμα σπουδών, Εξέταση,
- αξιολόγηση μαθημάτων: ελεύθερη πρόσβαση στο online εργαλείο αξιολόγησης μαθημάτων,
- κοινωνική δικτύωση: email, ιστοσελίδα αρχών, ενότητες, videos, κωδικός φίλων, πληροφορίες εισαγωγικής βάσης, κωδικός κοινών ενδιαφερόμετων.

Η πρόσβαση στην εφαρμογή γίνεται μέσω των διαδικτυακών λειτουργιών του φοιτητή στο ΕΚΠΑ.

Για να μεταβείτε να αναζητήσετε στην εφαρμογή, θα πρέπει να είστε ενεργός χρήστης των φοιτητικών υπηρεσιών του Εθνικού και Καποδιστριακού Πανεπιστημίου Αθηνών και να διαθέτετε λειτουργικό πρόγραμμα.

Είδη της σύνδεσης >>>

Όνομα χρήστη: 6111700014

Κωδικός: *****

Τύπος Σύνδεσης: Κανονικά Αυθεντική πρόσβαση >>>

Σύνδεση

Σημειώστε τον κωδικό σας? Εκκίνηση κ.λπ.

© 2000-2005 IFE Hellas. All rights reserved.
Για αποθήκευση παρατήρησης, πρόβλημα ή απειρία, επικοινωνήστε με τον Διευθυντή >>>

Βήμα 2^ο (επιλογή μαθημάτων)

- «Ανοίγουμε το Δέντρο» του Προγράμματος σπουδών κάνοντας κλικ στο εξάμηνο, και την ομάδα στην οποία βρίσκονται τα μαθήματα που επιθυμούμε
- επιλέγουμε τα μαθήματα κάνοντας κλικ στο σωστό κουτάκι αριστερά του κάθε μαθήματος

Γραμματείας Πανεπιστημίου Αθηνών

Πρόγραμμα Σπουδών... / 1ος Όμιλος

Επιλογή	Κωδικός	Όνομα Μαθήματος	Κατανομή	Παρατηρήσεις
<input checked="" type="checkbox"/>	14Y1201	ΦΥΣΙΚΗ ΓΕΩΓΡΑΦΙΑ ΚΑΙ ΠΕΡΙΒΑΛΛΟΝ	1	
<input checked="" type="checkbox"/>	14Y1202	ΦΥΣΙΚΗ	1	
<input checked="" type="checkbox"/>	14Y1203	ΘΗΜΕΣ	1	
<input checked="" type="checkbox"/>	14Y1204	ΕΙΣΑΓΩΓΗ ΣΤΟ ΔΙΑΦΟΡΙΚΟ ΚΑΙ ΟΛΟΚΛΗΡΩΤΙΚΟ ΛΟΓΙΣΜΟ ΚΑΙ ΣΤΑΤΙΣΤΙΚΗ	1	
<input checked="" type="checkbox"/>	14Y1205	ΘΡΥΚΤΟΔΟΣΙΑ-ΗΡΩΣΤΑΛΑΓΓΡΑΦΙΑ	1	

ΒΟΗΘΕΙΑ

Πως προγράμ:

- 1 να επιλέξουν ένα μάθημα μέσα στο πρόγραμμα σπουδών
- 2 να είναι έξι(6) μαθημάτων
- 3 να καταθέσει αίτηση για παραγωγή πιστοποιητικού
- 4 να δουν το ποσό και απούστερως, κλήση κ.λπ., κλήση κωδικού, κ.λπ.

Απόκριση Βοήθεια >>>

Βημα 3^ο (επιλογή μαθημάτων συνέχεια – και «ΔΗΛΩΣΗ»)

- επαναλαμβάνουμε την διαδικασία για όσες φορές χρειαστεί και για τα άλλα μαθήματα που επιθυμούμε τα οποία βρίσκονται σε άλλο εξάμηνο και άλλη ομάδα «Ανοίγοντας το Δέντρο» και επιλέγοντας τα μαθήματα
- Όταν ολοκληρώσουμε με τα μαθήματα κάνουμε κλικ στη λέξη «ΔΗΛΩΣΗ» (κάτω δεξιά στην οθόνη) που ουσιαστικά προχωράει στη διαδικασία των σχετικών ελέγχων

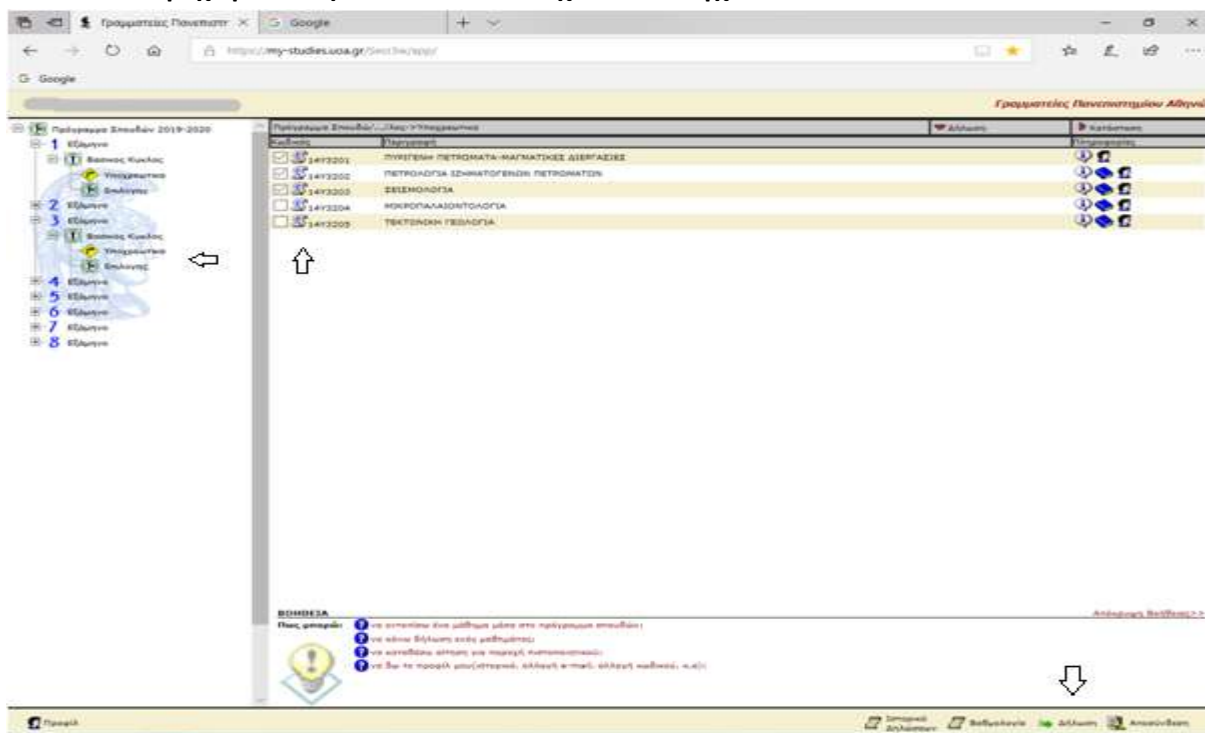

Βημα 4^ο (αν υπάρχουν λάθη: διορθώσεις και «ΥΠΟΒΟΛΗ ΔΗΛΩΣΗΣ»)

- Παρατηρούμε στο μήνυμα ότι υπάρχουν λάθη στα μαθήματα. Διορθώνουμε τα μαθήματα που δεν πληρούν τους ελέγχους αποεπιλέγοντας το κουτάκι δίπλα στο μάθημα(ή ακόμα πατώντας «αρχικοποίηση» που μας φέρνει στην αρχική φάση της επίσκεψής μας, και επαναλαμβάνουμε τα προηγούμενα βήματα)
- Επιβεβαιώνουμε ότι τα μαθήματα μας δεν έχουν λάθη, και κάνουμε κλικ στο «Υποβολή Δήλωσης» (κάτω δεξιά στην οθόνη) ΔΕΝ ΜΠΟΡΟΥΜΕ ΝΑ ΥΠΟΒΑΛΛΟΥΜΕ ΔΗΛΩΣΗ ΜΕ ΕΠΙΤΥΧΙΑ ΑΝ ΟΛΑ ΤΑ ΜΑΘΗΜΑΤΑ ΔΕΝ ΠΛΗΡΟΥΝ ΤΟΥΣ ΕΛΕΓΧΟΥΣ

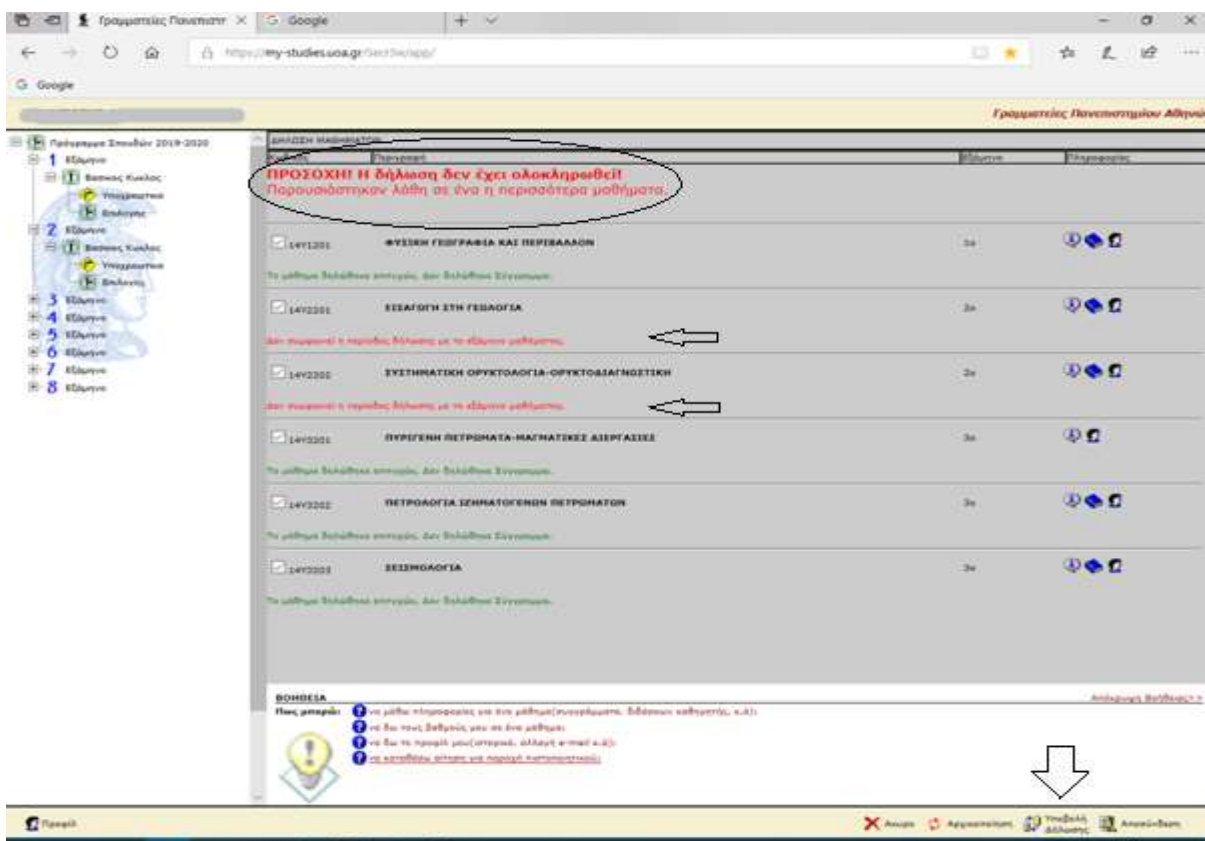

Βήμα 4^ο (όταν δεν υπάρχουν λάθη: «ΥΠΟΒΟΛΗ ΔΗΛΩΣΗΣ»))

- Σε αυτή τη φάση βλέπουμε ότι ακόμα δεν έχει ολοκληρωθεί η διαδικασία υποβολής και κάνουμε κλικ στο «Υποβολή Δήλωσης» (κάτω δεξιά στην οθόνη)

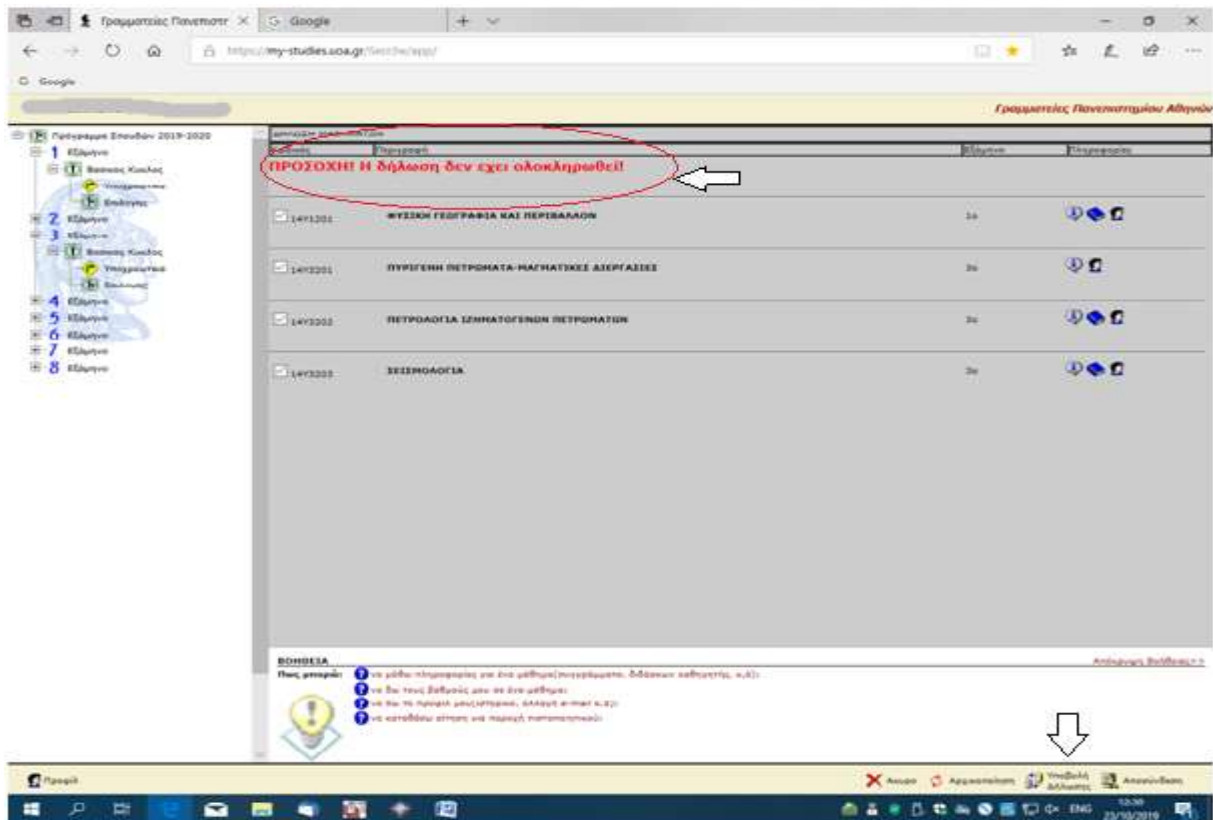

Βήμα 5^ο (Ολοκλήρωση και Αποσύνδεση)

- Τώρα πλέον θα πρέπει να εμφανιστεί η φράση «Η δήλωση ολοκληρώθηκε με επιτυχία» ακολουθούμενο με όλα τα μαθήματα που έχουμε δηλώσει. Αν υπάρχουν λάθη στα μαθήματα αυτό το μήνυμα ΔΕΝ ΕΜΦΑΝΙΖΕΤΑΙ και σημαίνει ότι πρέπει να τα διορθώσουμε. Για να «περάσει» η δήλωση πρέπει ΟΛΑ ΤΑ ΜΑΘΗΜΑΤΑ ΝΑ ΠΛΗΡΟΥΝ ΤΟΥΣ ΕΛΕΓΧΟΥΣ
- Παρατηρούμε ότι τώρα έχει **ΟΛΟΚΛΗΡΩΘΕΙ** η υποβολή δήλωσης μαθημάτων και τέλος κάνουμε «Αποσύνδεση»

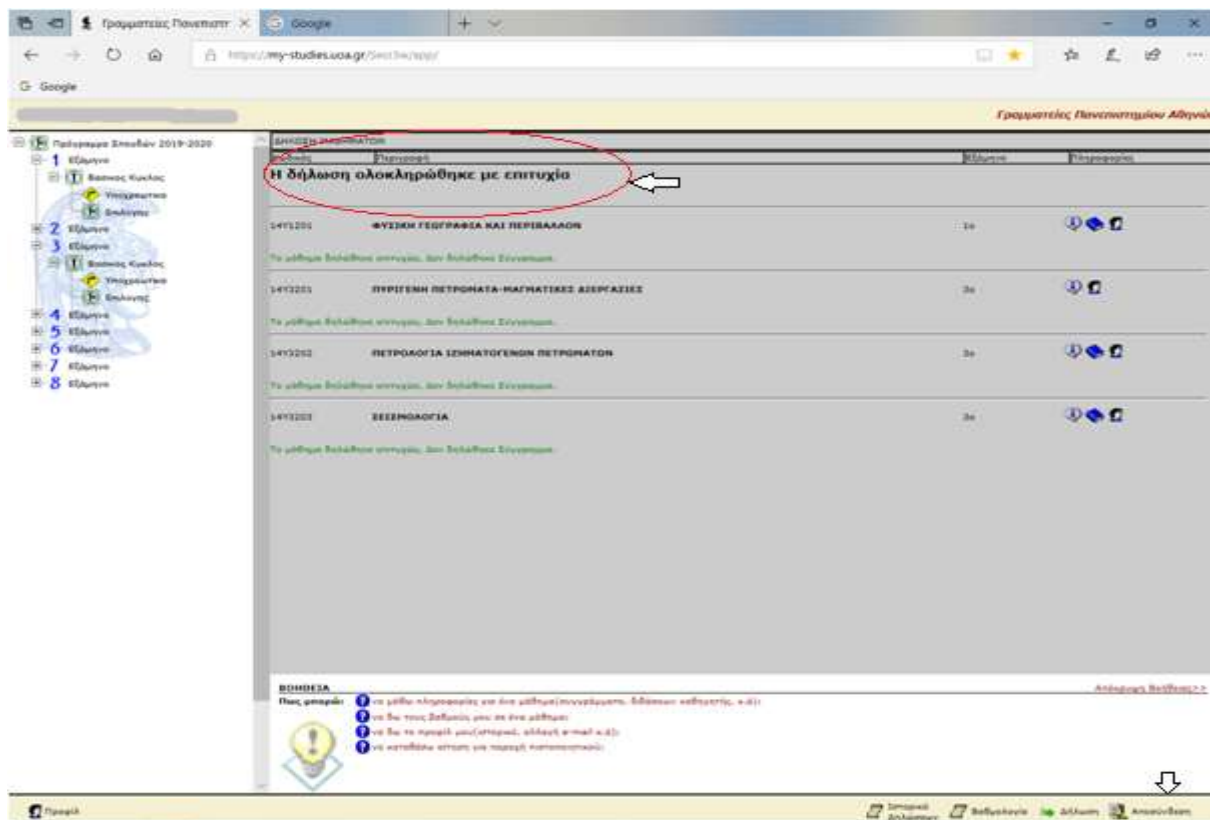

ΕΠΑΛΗΘΕΥΣΗ

Γενικά πρέπει να ξέρουμε ότι:

- Σε ΚΑΜΙΑ περίπτωση δεν «χάνονται» τα μαθήματα που έχουν υποβληθεί με επιτυχία (αφού μας έχει βγει το μήνυμα «Η δήλωση ολοκληρώθηκε με επιτυχία» στο Βήμα 5).
- Το σύστημα θα λάβει υπόψη τα μαθήματα που έχουν υποβληθεί με επιτυχία την τελευταία φορά, και αυτά θα οριστικοποιηθούν από την γραμματεία μετά το πέρας της περιόδου δηλώσεων. Αυτό σημαίνει ότι μπορούμε να αλλάξουμε την δήλωση των μαθημάτων μας όσες φορές θέλουμε μέσα στο επιτρεπτό χρονικό διάστημα των «ανοιχτών δηλώσεων». Ακόμα σημαίνει ότι, μετά από μια επιτυχή υποβολή δήλωσης, αν ξανασυνδεθούμε στο my-studies και απλά περιηγηθούμε στις οθόνες (πχ για να δούμε τις βαθμολογίες μας, ή το πρόγραμμα σπουδών μας) δεν θα χαθούν ή αλλάξουν τα μαθήματα της τελευταίας επιτυχούς υποβολής.

1^{ος} τρόπος επαλήθευσης (Συνολικά): Αν ξανά-συνδεθούμε στο my-studies, στην αρχική οθόνη βλέπουμε το σχετικό μήνυμα “Για την τρέχουσα περίοδο έχετε κάνει δήλωση μαθημάτων (x μαθήματα και 0 συγγράμματα)”

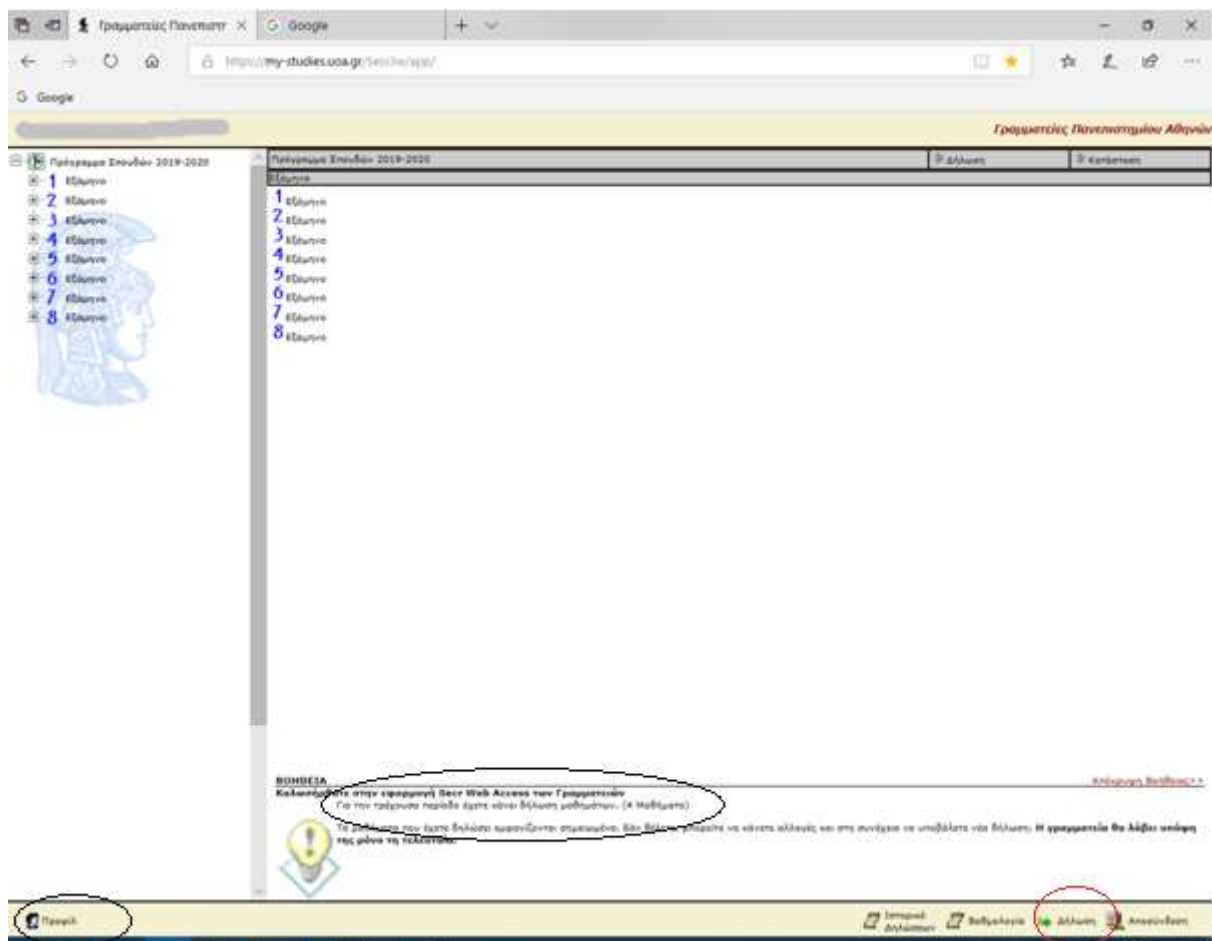

2^{ος} τρόπος επαλήθευσης (Αναλυτικά): Συνδεόμαστε στο my-studies, και επιλέγουμε την «Δήλωση» κατευθείαν (κάτω αριστερά στην οθόνη). Μας φέρνει στην οθόνη τα μαθήματα που είχαμε επιτυχώς υποβάλει την τελευταία φορά - δηλαδή στο Βήμα 4β- και στη συνέχεια μπορούμε να διορθώσουμε και να ξανά-υποβάλλουμε την δήλωσή μας ή απλά να αποσυνδεθούμε.

3^{ος} τρόπος επαλήθευσης (από το ιστορικό κινήσεων): Συνδεόμαστε στο my-studies, επιλέγουμε τη λέξη «Προφίλ» (κάτω αριστερά στην αρχική οθόνη) και στη συνέχεια επιλέγουμε το «Ιστορικό» κινήσεων

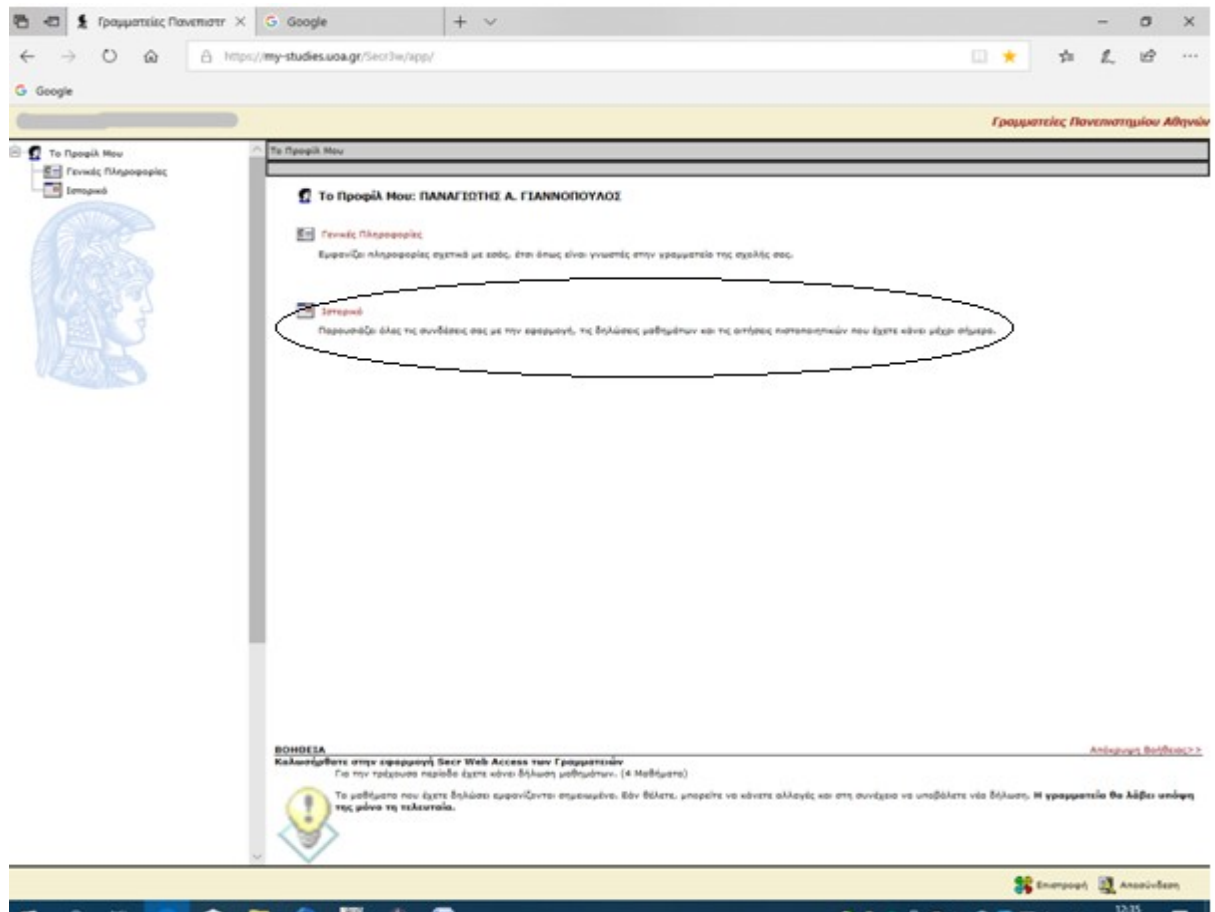

Έπειτα, επιλέγοντας την τελευταία επίσκεψη στο my-studies (ή σε όποια νομίζουμε ότι έγινε η τελευταία επιτυχής υποβολή δήλωσης) βλέπουμε αναλυτικά τα μαθήματα που επιλέξαμε

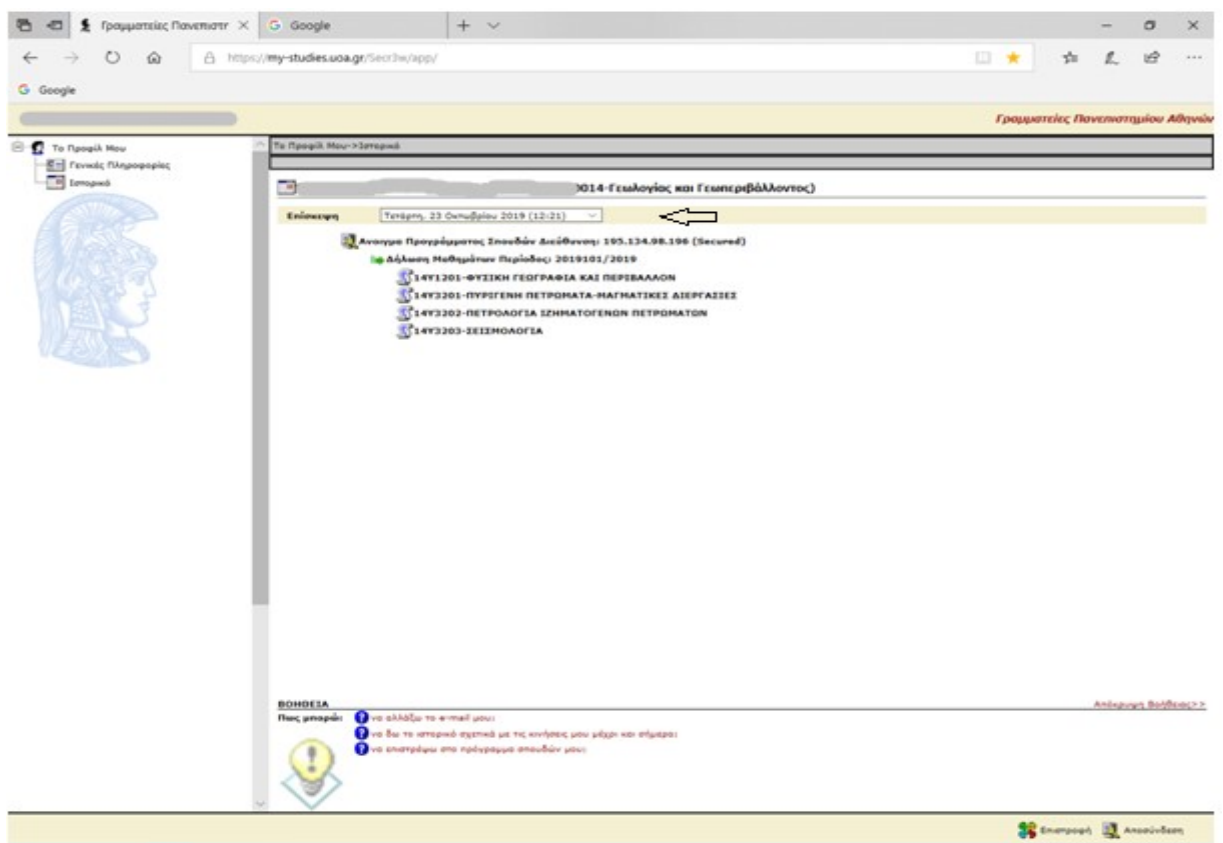

ΙΣΤΟΡΙΚΟ ΔΗΛΩΣΕΩΝ

- Επιλέγοντας από την αρχική οθόνη το «Ιστορικό Δηλώσεων» (στο κάτω μέρος) εμφανίζονται όλα τα μαθήματα που έχουν δηλωθεί και οριστικοποιηθεί από την γραμματεία κατά τη διάρκεια φοίτησης μας. **Στην περίπτωση που στην τρέχουσα περίοδο δηλώσεων έχετε υποβάλλει επιτυχώς κάποια μαθήματα και δεν έχουν οριστικοποιηθεί ακόμα από την γραμματεία (πχ δεν έχει «κλείσει» η προθεσμία ή ακόμη δεν έχει γίνει η διαδικασία οριστικοποίησης)** εμφανίζεται το σχετικό μήνυμα για το σύνολο των επιτυχώς υποβληθέντων μαθημάτων σας προς οριστικοποίηση.

The screenshot shows the 'my-studies.uoa.gr' website interface. A message box at the top states: 'Υπάρχει εκκρεμής δήλωση μαθημάτων (4 μαθήματα) για την τρέχουσα περίοδο. Οι λεπτομέρειες της δήλωσης αυτής θα εμφανιστούν εδω μετά την οριστικοποίηση της από τη Γραμματεία.' Below this, a table lists courses for the periods 2017-2018 and 2017-2018. A 'ΒΟΗΘΕΣΙΑ' section provides instructions on how to use the system.

ΠΕΡΙΟΔΟΣ	ΜΑΘΗΜΑ	ΚΩΔΙΚΟΣ
2017-2018	ΕΞΑΓΩΓΗ ΣΤΗ ΓΕΩΛΟΓΙΑ (2ο εξάμηνο)	14Y2201
	ΣΥΣΤΗΜΑΤΙΚΗ ΟΡΥΚΤΟΛΟΓΙΑ-ΟΡΥΚΤΟΔΙΑΓΝΩΣΤΙΚΗ (2ο εξάμηνο)	14Y2202
	ΚΛΙΜΑΤΟΛΟΓΙΑ ΚΑΙ ΚΛΙΜΑΤΙΚΕΣ ΜΕΤΑΒΟΛΕΣ (2ο εξάμηνο)	14Y2203
	ΜΑΚΡΟΜΟΛΛΑΙΩΝΤΟΛΟΓΙΑ (2ο εξάμηνο)	14Y2205
2017-2018	ΓΕΩΓΡΑΦΙΚΑ ΣΥΣΤΗΜΑΤΑ ΠΛΗΘΟΦΟΡΙΩΝ ΚΑΙ ΑΡΙΣΤΕΣ ΤΗΛΕΠΙΣΚΟΠΗΣΗΣ (2ο εξάμηνο)	14Y2204
	ΦΥΣΙΚΗ ΓΕΩΓΡΑΦΙΑ ΚΑΙ ΠΕΡΙΒΑΛΛΟΝ (1ο εξάμηνο)	14Y1201
	ΦΥΣΙΚΗ (1ο εξάμηνο)	14Y1202
	ΧΗΜΕΙΑ (1ο εξάμηνο)	14Y1203
	ΕΞΑΓΩΓΗ ΣΤΟ ΔΙΑΦΟΡΙΚΟ ΚΑΙ ΟΛΟΚΛΗΡΩΤΙΚΟ ΛΟΓΙΣΜΟ ΚΑΙ ΣΤΑΤΙΣΤΙΚΗ (1ο εξάμηνο)	14Y1204
ΟΡΥΚΤΟΛΟΓΙΑ-ΚΡΥΣΤΑΛΛΟΓΡΑΦΙΑ (1ο εξάμηνο)	14Y1205	

ΒΑΘΜΟΛΟΓΙΕΣ

- Επιλέγοντας από την αρχική οθόνη την «Βαθμολογία » (στο κάτω μέρος) εμφανίζονται όλα τα μαθήματα που έχουμε εξεταστεί κατά τη διάρκεια της φοίτησης μας

The screenshot shows the 'my-studies.uoa.gr' website interface displaying a list of courses and their corresponding grades. A 'ΒΟΗΘΕΣΙΑ' section is also visible at the bottom.

ΠΕΡΙΟΔΟΣ	ΜΑΘΗΜΑ	ΚΩΔΙΚΟΣ	ΒΑΘΜΟΛΟΓΙΑ
2017-2018	14Y2202 - ΣΥΣΤΗΜΑΤΙΚΗ ΟΡΥΚΤΟΛΟΓΙΑ-ΟΡΥΚΤΟΔΙΑΓΝΩΣΤΙΚΗ (2ο εξάμηνο)	(3)ΤΡΕΡΑ	(3) ΤΡΕΡΑ
	14Y2203 - ΚΛΙΜΑΤΟΛΟΓΙΑ ΚΑΙ ΚΛΙΜΑΤΙΚΕΣ ΜΕΤΑΒΟΛΕΣ (2ο εξάμηνο)	(8)ΟΚΤΟ	(4) ΕΞΕ
	14Y2204 - ΓΕΩΓΡΑΦΙΚΑ ΣΥΣΤΗΜΑΤΑ ΠΛΗΘΟΦΟΡΙΩΝ ΚΑΙ ΑΡΙΣΤΕΣ ΤΗΛΕΠΙΣΚΟΠΗΣΗΣ (2ο εξάμηνο)	(3)ΤΡΕΡΑ	(5) ΠΕΝΤΕ
2017-2018	14Y1201 - ΦΥΣΙΚΗ ΓΕΩΓΡΑΦΙΑ ΚΑΙ ΠΕΡΙΒΑΛΛΟΝ (1ο εξάμηνο)	(3)ΤΡΕΡΑ	(2) ΔΥΟ
	14Y1202 - ΦΥΣΙΚΗ (1ο εξάμηνο)	(6)ΣΕΞΕ	(7) ΕΠΤΑ
	14Y1203 - ΧΗΜΕΙΑ (1ο εξάμηνο)	(5) ΠΕΝΤΕ	
	14Y1204 - ΕΞΑΓΩΓΗ ΣΤΟ ΔΙΑΦΟΡΙΚΟ ΚΑΙ ΟΛΟΚΛΗΡΩΤΙΚΟ ΛΟΓΙΣΜΟ ΚΑΙ ΣΤΑΤΙΣΤΙΚΗ (1ο εξάμηνο)	(2)ΔΥΟ	
	14Y1205 - ΟΡΥΚΤΟΛΟΓΙΑ-ΚΡΥΣΤΑΛΛΟΓΡΑΦΙΑ (1ο εξάμηνο)	(7)ΣΕΠΤΑ	